

# TUMAČ ZNAKOVA

## GRADEVINSKA PODRUČJA NASELJA

- 1** OZNAKA UREĐENOG/NEUREĐENOG DIJELA  
NEIZGRADENOG GRADEVINSKOG PODRUČJA
- GRANICA GRADEVINSKOG PODRUČJA NASELJA
- izgr. neizgr. neured. ured.
- MJEŠOVITA NAMJENA  
pretežito stanovanje
- JAVNA I DRUŠTVENA NAMJENA  
D1 - upravna, D2 - socijalna, D3 - zdravstvena,  
D4 - predškolska i školska, D6 - kultura, D7 - vjerska
- GOSPODARSKA NAMJENA
- POSLOVNA NAMJENA  
K1 - pretežito uslužna, K2 - pretežito trgovačka
- UGOSTITELJSKO TURISTIČKA NAMJENA  
T1 - hotel, T2 - turističko naselje, T3 - kamp, T4 - turističke vile
- ŠPORTSKO REKREACIJSKA NAMJENA  
R2 - rekreacijska površina, R3 - kupalište, R4 - športski centar
- ZAŠTITNE ZELENE, PEJZAŽNE I KULTIVIRANE POVRŠINE - Z
- GROBLJE
- GRANICA KATASTARSKE OPĆINE
- OBUHVAAT OBEZNE IZRADE URBANISTIČKOG PLANA UREĐENJA
- 70m OD OBNALNE CRTE
- 100m OD OBNALNE CRTE

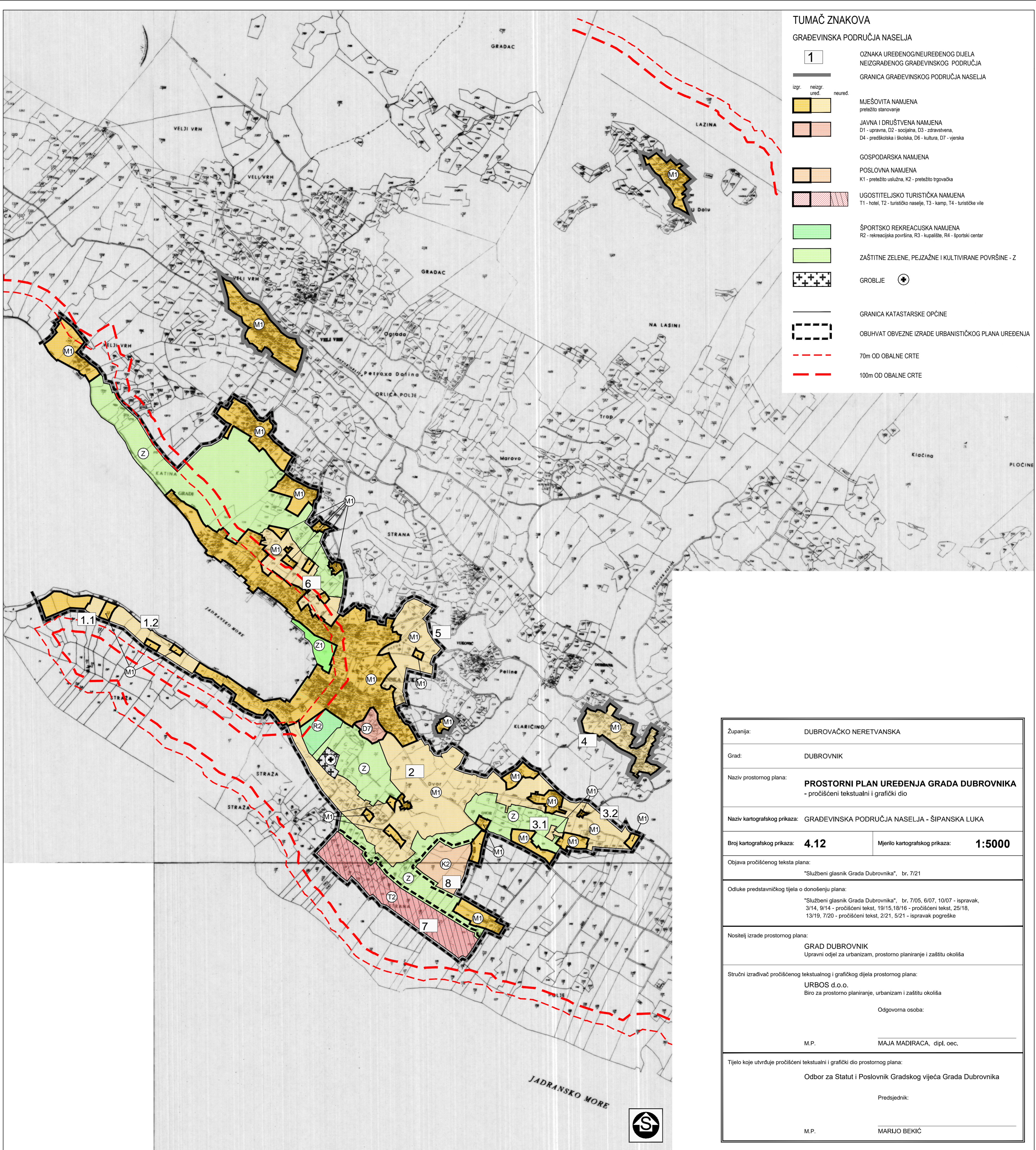

Županija:	DUBROVAČKO NERETVANSKA	
Grad:	DUBROVNIK	
Naziv prostornog plana:	<b>PROSTORNI PLAN UREĐENJA GRADA DUBROVNIKA</b> - pročišćeni tekstualni i grafički dio	
Naziv kartografskog prikaza:	GRADEVINSKA PODRUČJA NASELJA - ŠIPANSKA LUKA	
Broj kartografskog prikaza:	<b>4.12</b>	Mjerilo kartografskog prikaza: <b>1:5000</b>
Objava pročišćenog teksta plana:	"Službeni glasnik Grada Dubrovnika", br. 7/21	
Odluke predstavničkog tijela o donošenju plana:	"Službeni glasnik Grada Dubrovnika", br. 7/05, 6/07, 10/07 - ispravak, 3/14, 9/14 - pročišćeni tekst, 19/15, 18/16 - pročišćeni tekst, 25/18, 13/19, 7/20 - pročišćeni tekst, 2/21, 5/21 - ispravak pogreške	
Nositelj izrade prostornog plana:	GRAD DUBROVNIK Upravni odjel za urbanizam, prostorno planiranje i zaštitu okoliša	
Stručni izrađivač pročišćenog tekstualnog i grafičkog dijela prostornog plana:	URBOS d.o.o. Biro za prostorno planiranje, urbanizam i zaštitu okoliša	
Odgovorna osoba:	M.P. MAJA MADIRACA, dipl. oec.	
Tijelo koje utvrđuje pročišćeni tekstualni i grafički dio prostornog plana:	Odbor za Statut i Poslovnik Gradskog vijeća Grada Dubrovnika	
Predsjednik:	M.P. MARIJO BEKIĆ	

